# LE NETTOYAGE ET L'ENTRETIEN DES CUIRS GRAS ET DES CUIRS PULL-UP

Les cuirs gras, les cuirs cirés ou les cuirs pull-up sont des cuirs dont la couche supérieure est une couche grasse ou cirée pigmentée. Ce type de cuir est particulièrement répandu dans la production des sacs et des chaussures. Dans le cas des cuirs gras, le grain est préservé, tandis que, le grain des cuirs pull-up est poncé en cour de production. Les caractéristiques de ce type de cuir sont un effet patiné, l'apparition rapide de traces d'usure et de rayures et une légère décoloration en frottant avec un chiffon humide. Les décolorations provenant de l'abrasion du revêtement de graisse ou de cire pigmenté en surface.

***L'effet patiné caractérise ce type de cuirs.***

Pour le nettoyage quotidien, il suffit de dépoussiérer le cuir avec un chiffon sec. Pour un nettoyage en surface, appliquez ***la mousse nettoyante aniline COLOURLOCK*** sur une éponge ou un chiffon et nettoyer le cuir de couture à couture en faisant des mouvements circulaires et uniformes. Ne mouillez pas trop le cuir et ne frottez pas trop fort. Vous pouvez enlever les résidus de nettoyant avec un chiffon imbibé d'eau. Le nettoyage peut parfois décolorer certains cuirs huilés et cuirs gras. Si c'est le cas, nettoyez prudemment et laissez sécher pour voir s'il y a des changements de couleur indésirables, ce qui est rarement le cas. Laissez toujours le cuir sécher à température ambiante.

Le nettoyant aniline peut également enlever les taches à l'aide d'un chiffon doux légèrement humidifié. Ne mouillez pas trop le cuir ce qui pourrait créer des auréoles. Séchez la zone obscurcie par l'humidité avec l'air froid d'un sèche-cheveux pour éviter les taches d'eau. Si la zone détachée est encore foncée après le séchage – ce qui est courant pour les cuirs huilés et les cuirs gras, étirez le cuir. Ceci ouvre les pores et éclaircit parfois le cuir. Testez toujours le nettoyant dans une zone cachée d'abord ! Et soyez particulièrement vigilants si le cuir est de couleur claire !

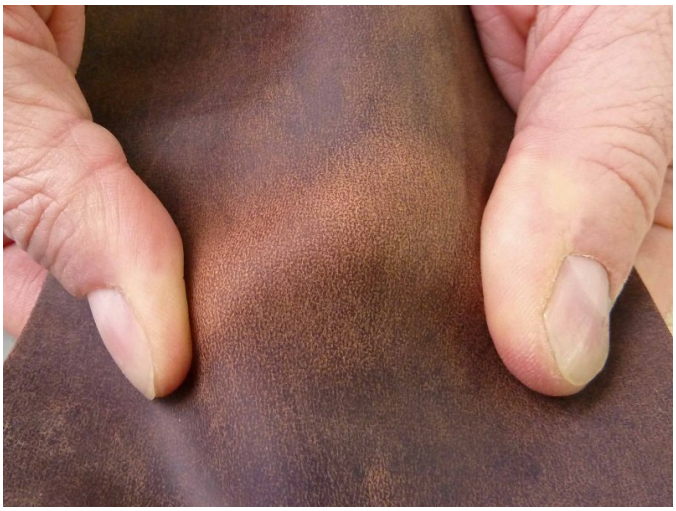

Dans le cas de taches tenaces, il est toujours préférable de contacter d'abord une entreprise spécialisée. L'utilisation de produits de nettoyage non adaptés pouvant avoir des conséquences irréversibles. Les taches de matières colorantes ou de graisse en particulier nécessitent l'avis d'un expert. Dans de telles situations, nous nous tenons à votre disposition pour répondre à vos questions.

Nous conseillons d'utiliser la ***graisse pour cuir ÉLÉPHANT COLOURLOCK*** pour l'entretien quotidien des cuirs huilés et des cuirs gras. De plus, ce soin atténue les

traces d’utilisation. N’appliquez la graisse pour cuir ÉLÉPHANT que sur un cuir propre. Testez toujours dans un endroit caché afin de vérifier tout changement. Prenez un peu de graisse pour cuir sur un chiffon propre et doux et massez-la dans le chiffon pour ensuite l’appliquer sur le cuir de couture à couture en faisant des mouvements circulaires. Polissez le cuir si nécessaire. La graisse n’étant pas facile à utiliser à des températures froides, travaillez toujours à température ambiante ou réchauffez-la légèrement avec un sèche-cheveux. Le toucher et l’aspect du cuir cadencent ensuite les intervalles de soins : si le cuir est sale, un nettoyage est nécessaire, si le cuir semble sec ou a trop de traces d'utilisation, un soin nourrissant est conseillé.

## Produits recommandés

• ***KIT D’ENTRETIEN POUR CUIRS CIRÉS COLOURLOCK :*** Pour le nettoyage et l‘entretien.

---

Weidmann & Sohn - Centre de contact client COLOURLOCK
Tämperlistrasse 3 - CH-8117 Fällanden
Tel.: 0840 820 820 - Fax 044 730 45 02 - e-mail: ***info@lederzentrum.ch***
Heures de ouverture: Lu. - Ve., 8h - 17h

Représentants autorisés: Georg Weidmann, Alex Weidmann
Numéro TVA: CHE-102.338.864 MwSt.

Document créé le: 20/09/2024